

OFERTA 30 DE JUNIO 2024

MATERIAL DE HIGIENE Y SEGURIDAD

Guantes

Mascarillas

Detergentes industriales y Desinfección

Jeringas

PAPEL USOS DIVERSOS

Resmas de papel filtro

Papel de filtro Análisis

Cinta autoclave

Cintas de identificación

DISPENSACIÓN DE LIQUIDOS

Pipetas Pasteur cristal y plástico

Pipetas serológicas

Pipetas Nichyrio EXII monocanales

Pipetas Gilson

Puntas con Filtro Gilson

TUBOS Y MICROTUBOS

Tubos tipo Eppendorf

Tubos 15 ml y 50 ml

Tubos y Tiras PCR

ALMACENAMIENTO EN FRIO

Criotubos

Cajas de crio preservación (-80°C) *

MICROBIOLOGIA

Placas bacteriología

Asas y asas calibradas

HISTOLOGÍA

Portaobjetos y cubreobjetos

CULTIVO CELULAR Y DE TEJIDOS

Placas Cultivo Celular

Frascos Cultivo Celular

Raspador, colador

PRECIOS VÁLIDOS HASTA 30 DE JUNIO 2024
Precios sin IVA

** Disponemos de todo tipo de material de protección, consultar.



| PROTECCIÓN | | | | | | | Oferta 2024 |
|--|--|---------|-----------|--------|-----------|-------------|------------------|
| REF. | Descripción | Formato | Marca | PVP | Descuento | Oferta 2024 | |
| GUANTES | | | | | | | Precio Caja |
| 60202S | Guante Nitrilo Azul SOFT sin Polvo Paq-100 unds Talla S | C/100 | SOFT | 3,04 € | 7% | 2,83 € | |
| 60202M | Guante Nitrilo Azul SOFT sin Polvo Paq-100 unds Talla M | C/100 | SOFT | 3,04 € | 7% | 2,83 € | |
| 60202L | Guante Nitrilo Azul SOFT sin Polvo Paq-100 unds Talla L | C/100 | SOFT | 3,04 € | 7% | 2,83 € | |
| 60202XL | Guante Nitrilo Azul SOFT sin Polvo Paq-100 unds Talla XL | C/100 | SOFT | 3,04 € | 7% | 2,83 € | |
| GNN.001.10 | Guantes Nitrilo s/Polvo AACHEN AZUL Talla S (6-7) C/100 | C/100 | AACHEN | 3,08 € | 7% | 2,86 € | |
| GNN.002.10 | Guantes Nitrilo s/Polvo AACHEN AZUL Talla M (7-8) C/100 | C/100 | AACHEN | 3,08 € | 7% | 2,86 € | |
| GNN.003.10 | Guantes Nitrilo s/Polvo AACHEN AZUL Talla L (8-9) C/100 | C/100 | AACHEN | 3,08 € | 7% | 2,86 € | |
| 141468 | Guantes Nitrilo s/Polvo SENSIFLEX Talla XS C/100 | C/100 | SENSIFLEX | 3,46 € | 5% | 3,29 € | |
| 140158 | Guantes Nitrilo s/Polvo SENSIFLEX Talla S C/100 | C/100 | SENSIFLEX | 3,46 € | 5% | 3,29 € | |
| 140159 | Guantes Nitrilo s/Polvo SENSIFLEX Talla M C/100 | C/100 | SENSIFLEX | 3,46 € | 5% | 3,29 € | |
| 140160 | Guantes Nitrilo s/Polvo SENSIFLEX Talla L C/100 | C/100 | SENSIFLEX | 3,46 € | 5% | 3,29 € | |
| 140161 | Guantes Nitrilo s/Polvo SENSIFLEX Talla XL C/100 | C/100 | SENSIFLEX | 3,46 € | 5% | 3,29 € | |
| 135670 | Guantes Naturflex látex S/Polvo MICRO Extra-Pequeños C/100 | C/100 | NATURFLEX | 3,93 € | 5% | 3,73 € | |
| 135671 | Guantes Naturflex látex S/Polvo MICRO Pequeños C/100 | C/100 | NATURFLEX | 3,93 € | 5% | 3,73 € | |
| 135672 | Guantes Naturflex látex S/Polvo MICRO Medianos C/100 | C/100 | NATURFLEX | 3,93 € | 5% | 3,73 € | |
| 135673 | Guantes Naturflex látex S/Polvo MICRO Grandes C/100 | C/100 | NATURFLEX | 3,93 € | 5% | 3,73 € | |
| *** Precios y disponibilidad de los guantes sujetos a disponibilidad | | | | | | | |
| MASCARILLAS | | | | | | | Min Compra Cajas |
| 162950 | NATURCARE Mascarilla FFP2 NR plegable sin válvula c/20 | C/20 | NATUCARE | 4,53 € | 5% | 4,30 € | |
| SGMASK-LHKL-B-1 | Mascarilla Polipropileno Quirúrgica Azul 3 Capas Con Gomas, C/50 UNE-EN 14683:2019 | 5 C/50 | UHEALTH | 1,90 € | 5% | 1,81 € | |
| *** Otros formatos, tipos mascarillas o cantidades, consultar | | | | | | | |

PRECIOS VÁLIDOS HASTA 30 DE JUNIO 2024
Precios sin IVA

Detergentes Industriales y Desinfección por contacto directo

Productos destinados a la higiene en hospitales, industrias alimentarias, laboratorios farmacéuticos, colectividades humanas, avicultura, ganadería, consultas médicas



| DESINFECCIÓN | | | | | |
|-------------------|--|---------------|-----------------|-----------|-----------------|
| REF. | Descripción | Formato | PVP | Descuento | Oferta 2024 |
| L40000-000012 | Daronit 4000 (12Kg) | 12 Kg | 63,04 € | 5% | 59,89 € |
| L40000-000012-96 | Daronit 4000 (8x12Kg) | 96 Kg | 408,31 € | 5% | 387,89 € |
| L10000-000020 | Daronit 1000 (20Kg) | 20 Kg | 67,20 € | 5% | 63,84 € |
| L10000-000020-120 | Daronit 1000 (6x20Kg) | 120 Kg | 331,19 € | 5% | 314,63 € |
| DFCD218-BC005 | LIMOSEPTOL ADVANCED HH (5 litros) | 5 L | 76,80 € | 5% | 72,96 € |
| DFCD214-BC105 | LIMOSEPTIC PLUS AMBITO CLINICO (5 litros) | 5 L | 44,60 € | 5% | 42,37 € |
| DFCD218-BC005-20 | LIMOSEPTOL ADVANCED HH. 20 L (en envase de 4 x 5 litros) | 20L (4 x 5 L) | 259,19 € | 5% | 246,23 € |
| DFCD214-BC105-20 | LIMOSEPTIC PLUS AMBITO CLINICO. 20 L (en envase de 4 x 5 litros) | 20L (4 x 5 L) | 130,40 € | 5% | 123,88 € |



| JERINGAS | | | | | | | |
|-----------|---|---------|-----------|---------|-----------|-------------|--|
| REF. | Descripción | Formato | Marca | PVP | Descuento | Oferta 2024 | |
| BD303172 | JERINGA 1 ML.TUBERCULINA SIN AGUJA (escala centesimal) | C/120 | BDMedical | 15,03 € | 5% | 14,27 € | |
| BD303174 | JERINGA 1 ML.INSULINA U-100 SIN AGUJA (escala insulina) | C/120 | BDMedical | 15,03 € | 5% | 14,27 € | |
| BD303175 | JERINGA 1 ML.TUBERCULINA C/A 25G 5/8 | C/120 | BDMedical | 16,32 € | 5% | 15,50 € | |
| BD303176 | JERINGA 1 ML.TUBERCULINA C/A 26G 3/8 | C/120 | BDMedical | 16,32 € | 5% | 15,50 € | |
| BD303179 | JERINGA 1ML INSULINA U-100 C7A 25G5/8 C/120 | C/120 | BDMedical | 16,32 € | 5% | 15,50 € | |
| BDH307727 | JERINGA 2 ML.CONO CONCENTRICO,3 PIEZAS | C/100 | BDMedical | 6,75 € | 5% | 6,41 € | |
| BDH307731 | JERINGA 5 ML.CONO CONCENTRICO,3 PIEZAS | C/100 | BDMedical | 8,88 € | 5% | 8,44 € | |
| BDH307736 | JERINGA 10ML CONO EXCENTRICO 3 PIEZAS | C/100 | BDMedical | 12,23 € | 5% | 11,62 € | |
| BD300613 | JERINGA 20 ML.CONO EXCENTRICO 3 PIEZAS | C/120 | BDMedical | 37,60 € | 5% | 35,72 € | |
| BD300866 | JERINGA 50 ML.CONO LUER EXCENTRICO | C/60 | BDMedical | 41,33 € | 5% | 39,27 € | |
| BD300865 | JERINGA 50 ML.CONO LUER-LOCK TRANSPAR C/60 | C/60 | BDMedical | 41,33 € | 5% | 39,27 € | |

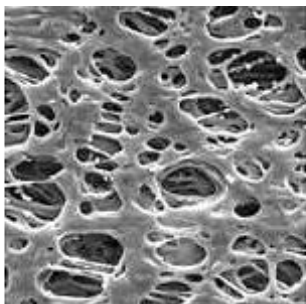

PAPEL USOS DIVERSOS

| REF. | Descripción | Formato | Marca | PVP | Descuento | Oferta 2024 |
|------------|---|---------------|------------|---------|-----------|-------------|
| 0244-12 | Bobinas de Papel de Manos MINI Celex. Papel Pasta. 2 Capas. 75m. | 12 unidades | Papelmatic | 23,06 € | 10% | 20,75 € |
| 10CEL036 | Bobinas de Papel Industrial Maxicel. Papel Pasta. 2 Capas. 550m. | 2 unidades | Papelmatic | 35,71 € | 10% | 32,14 € |
| CELO230/0 | Bobinas de Papel Industrial Tisspal-2. Papel Pasta. 2 Capas. 600m. | 2 unidades | Papelmatic | 39,28 € | 10% | 35,36 € |
| RSE0322 | Bobina Norcat MIDI, Ancho 19,2cm - Diam int. 72mm - 2 capas | 6 unidades | Papelmatic | 23,90 € | 10% | 21,51 € |
| RSE0260 | Bobina Norcat MIDI. Papel Pasta. Gofrada. 2 Capas. 150m. | 6 unidades | Papelmatic | 22,40 € | 10% | 20,16 € |
| TNT0380/0 | Bobina TISSFIL POLICEL CREPADO 38X30 Light Azul | 400 Servicios | Papelmatic | 55,38 € | 10% | 49,85 € |
| VR_ALIMIN | Rollo Aluminio, 30Cm. X 300Mts (11 micras espesor) | 1 unidad | Celder | 20,97 € | 10% | 18,87 € |
| TO__SA4000 | Toalleta Sauber " PURA 4000 " en V 2 capas.4000 uni | 1 unidad | Celder | 34,87 € | 10% | 31,39 € |
| 701605 | Parafilm M 10 cm x 38 m | 1 unidad | Brand | 29,00 € | 10% | 26,10 € |
| RM15033242 | Resmas papel filtro ref. 1503 (50 gr/m2) 32 x 42 cm. | 500 hojas | Filterlab | 32,02 € | 10% | 28,82 € |
| RM15034252 | Resmas papel filtro ref. 1503 (50 gr/m2) 42 x 52 cm. | 500 hojas | Filterlab | 46,20 € | 10% | 41,58 € |
| RM13054252 | Resmas Papel de Filtro ref. 1305 42 x 52 cm 73 gr./m2 500 u/pk | 500 hojas | Filterlab | 60,92 € | 10% | 54,83 € |
| RM13053242 | Resmas Papel de Filtro ref. 1305 32 x 42 cm 73 gr./m2 500 u/pk | 500 hojas | Filterlab | 43,47 € | 10% | 39,12 € |
| 120010 | Papel filtro 73G Hojas de 50X50 | 100 hojas | Deltalab | 21,75 € | 25% | 16,31 € |
| PL1232150 | Papel filtro Analisis Cuantitativo ref. 1232 Ø150 mm. Plegado 100u/caja | C/100 | Filterlab | 43,57 € | 10% | 39,21 € |
| PL1246150 | Papel filtro Analisis Cuantitativo ref.1246 Ø150 mm. Plegado 100u/caja | C/100 | Filterlab | 43,57 € | 10% | 39,21 € |
| PL1303150 | Papel filtroAnálisi Cualitativo ref 1303 Ø150 mm. Plegado 100u/caja | C/100 | Filterlab | 22,80 € | 10% | 20,52 € |
| PL1291110 | PAPEL Separador Fases ref. 1291 Ø110 mm. Plegado 100u/caja | C/100 | Filterlab | 70,46 € | 10% | 63,41 € |
| 191052 | Cinta autoclave (50m) | 1 unidad | Deltalab | 6,50 € | 10% | 5,85 € |
| 191221.1 | Cinta 55M Blanca C/1 | 1 unidad | Deltalab | 41,90 € | 40% | 25,14 € |
| 191221.2 | Cinta 55M Roja C/1 | 1 unidad | Deltalab | 41,90 € | 40% | 25,14 € |
| 191221.3 | Cinta 55M Amarilla C/1 | 1 unidad | Deltalab | 41,90 € | 40% | 25,14 € |
| 191221.4 | Cinta 55M Verde C/1 | 1 unidad | Deltalab | 41,90 € | 40% | 25,14 € |
| 191221.5 | Cinta 55M Naranja C/1 | 1 unidad | Deltalab | 41,90 € | 40% | 25,14 € |
| 191221.6 | Cinta 55M Azul C/1 | 1 unidad | Deltalab | 41,90 € | 40% | 25,14 € |



DISPENSACION DE LIQUIDOS

PIPETAS PASTEUR CRISTAL y PLÁSTICO

| REF. | Descripción | Formato | Marca | PVP | Descuento | Oferta 2024 |
|--------|---|---------|---------|---------|-----------|-------------|
| 701 | Pipeta 150MM Abierta.Cristal | C/250 | Detalab | 9,66 € | 20% | 7,73 € |
| 702 | Pipeta 230MM Abierta.Cristal | C/250 | Detalab | 9,89 € | 20% | 7,91 € |
| 200007 | Pipeta Pasteur GRAD. 3ML B/U Peel-pack.est.Individual | B/100 | Detalab | 14,67 € | 20% | 11,74 € |

PIPETAS SEROLÓGICAS

| REF. | Descripción | Formato | Marca | PVP | Descuento | Oferta 2024 |
|----------|----------------------------------|---------|---------|---------|-----------|-------------|
| 900030.C | Pipeta Serológica 1ml B/U C/500 | C/500 | Detalab | 61,90 € | 30% | 43,33 € |
| 900032.C | Pipeta Serológica 2ml B/U C/500 | C/500 | Detalab | 67,46 € | 15% | 57,34 € |
| 900034.C | Pipeta Serológica 5ml B/U C/200 | C/200 | Detalab | 42,85 € | 30% | 30,00 € |
| 900036.C | Pipeta Serológica 10ml B/U C/200 | C/200 | Detalab | 49,20 € | 30% | 34,44 € |
| 900041.C | Pipeta Serológica 25ml B/U C/150 | C/150 | Detalab | 90,47 € | 30% | 63,33 € |

OFERTA 30 DE JUNIO 2024



DISPENSACION DE LIQUIDOS

PIPETAS NICHIRIO EXII MONOCANALES

| REF. | Descripción | Formato | Marca | PVP | Descuento | Oferta 2024 |
|-----------|-------------------------------------|---------|----------|----------|-----------|-------------|
| NPX2-2 | NICHIPET EXII NPX2-2 0.1-2UL | | Nichiryo | 204,48 € | 30% | 143,14 € |
| NPX2-10 | NICHIPET EXII NPX2-10 0,5-10UL | | Nichiryo | 204,48 € | 30% | 143,14 € |
| NPX2-100 | NICHIPET EXII NPX2-100 10-100UL | | Nichiryo | 204,48 € | 30% | 143,14 € |
| NPX2-20 | NICHIPET EXII NPX2-200 20-200UL | | Nichiryo | 204,48 € | 30% | 143,14 € |
| NPX2-1000 | NICHIPET EXII NPX2-1000 100-1.000UL | | Nichiryo | 204,48 € | 30% | 143,14 € |

PIPETAS GILSON MONOCANALES

| REF. | Descripción | Formato | Marca | PVP | Descuento | Oferta 2024 |
|----------|----------------------------------|---------|--------|----------|-----------|-------------|
| F144054M | PIPETMAN G P2G, METAL EJECTOR | | Gilson | 299,00 € | 20% | 239,20 € |
| F144055M | PIPETMAN G P10G, METAL EJECTOR | | Gilson | 299,00 € | 20% | 239,20 € |
| F144056M | PIPETMAN G P20G, METAL EJECTOR | | Gilson | 299,00 € | 20% | 239,20 € |
| F144057M | PIPETMAN G P100G, METAL EJECTOR | | Gilson | 299,00 € | 20% | 239,20 € |
| F144058M | PIPETMAN G P200G, METAL EJECTOR | | Gilson | 299,00 € | 20% | 239,20 € |
| F144059M | PIPETMAN G P1000G, METAL EJECTOR | | Gilson | 299,00 € | 20% | 239,20 € |

PUNTAS CON FILTRO

| | | | | | | |
|---------|--|-------|--------|----------|-----|---------|
| F174101 | AMPLIPUR EXPERT TIPS FILTER TIP 10 (960) | 10x96 | Gilson | 114,00 € | 25% | 85,50 € |
| F174201 | AMPLIPUR EXPERT TIPS FILTER TIP 20 (960) | 10x96 | Gilson | 103,00 € | 25% | 77,25 € |
| F174301 | AMPLIPUR EXPERT TIPS FILTER TIP 200 (960) | 10x96 | Gilson | 103,00 € | 25% | 77,25 € |
| F174401 | AMPLIPUR EXPERT TIPS FILTER TIP 1000 (960) | 10x96 | Gilson | 123,00 € | 25% | 92,25 € |
| F174501 | AMPLIPUR EXPERT TIPS FILTER TIP 1200 (960) | 10x96 | Gilson | 123,00 € | 25% | 92,25 € |



PRECIOS VÁLIDOS HASTA 30 DE JUNIO 2024
Precios sin IVA

OFERTA 30 DE JUNIO 2024



| TUBOS Y MICROTUBOS | | | | | | |
|-----------------------------|---|---------|----------|----------|-----------|-------------|
| REF. | Descripción | Formato | Marca | PVP | Descuento | Oferta 2024 |
| TUBOS TIPO EPPENDORF | | | | | | |
| 200400P | Microtubo tipo Eppendorf 1,5ML Natural | B/500 | Deltalab | 8,73 € | 40% | 5,24 € |
| 4092.7N | Microtubo 2ML TaponPlano | B/500 | Deltalab | 7,94 € | 20% | 6,35 € |
| TUBOS 15 ml y 50 ml | | | | | | |
| 429946 | Tubo 15 ML PP Cónico sin faldón Esteril b/Unitaria | 500 | Deltalab | 97,61 € | 20% | 78,09 € |
| 429945 | Tubo 15 ML PP Conico Impreso B/25 | 20x25 | Deltalab | 99,20 € | 20% | 79,36 € |
| 429900 | Tubo Conico 50 ML PP Tapado | 500 | Deltalab | 88,88 € | 20% | 71,10 € |
| 429926 | Tubo 50 ML PP Cónico sin faldón Esteril B/Unitaria | 500 | Deltalab | 115,07 € | 20% | 92,06 € |
| 429926.10 | Tubo 50 ML PP Cónico sin faldón Esteril B/100 | 5x100 | Deltalab | 123,01 € | 20% | 98,41 € |
| 429927 | Tubo Conico 50ML PP Faldón Tapado B/U | 500 | Deltalab | 133,32 € | 20% | 106,66 € |
| 429931 | Tubo 50 ML PP Conico Impreso B/25 E | 20x25 | Deltalab | 150,78 € | 20% | 120,62 € |
| TUBOS y TIRAS PCR | | | | | | |
| 4094.1N | Tubo PCR 0,2 Tapon Plano Perforable Natural | C/1000 | Deltalab | 61,19 € | 35% | 39,77 € |
| 4094.5N | Tubo PCR 0,2 Tiempo real | C/1000 | Deltalab | 66,74 € | 20% | 53,39 € |
| 4095.6N | Tira 8 Tubos PCR-qPCR 0,2 Natural | C/125 | Deltalab | 105,61 € | 20% | 84,49 € |
| 4095.7N | Tira de 8 Tapones PCR-qPCR Plano | C/125 | Deltalab | 32,38 € | 20% | 25,90 € |
| 4095.1N | Tira 8 Tubos PCR-qPCR 0,2 y Tira 8 tapones planos unidos | C/125 | Deltalab | 152,97 € | 20% | 122,38 € |
| 4095.4N | Tira 8 Tubos PCR-qPCR 0,2 y Tira 8 tapones redondeados unidos | C/80 | Deltalab | 157,80 € | 20% | 126,24 € |
| 4094.3N | Tira 8 Tubos PCR-qPCR PCR + Tapones | C/120 | Deltalab | 152,91 € | 20% | 122,33 € |
| 4094.4N | Tiras 8 PCR + Tapon Low Profile | C/120 | Deltalab | 151,94 € | 20% | 121,55 € |
| 4094.2N | Tubo PCR 0,5 Tapon Plano Perforable Natural.Graduado | C/1000 | Deltalab | 65,81 € | 20% | 52,65 € |
| 4095.5N | Tubo PCR 0,5 Tapon Redondeado Natural.Graduado | C/1000 | Deltalab | 63,52 € | 20% | 50,82 € |

PRECIOS VÁLIDOS HASTA 30 DE JUNIO 2024
Precios sin IVA



| ALMACENAMIENTO EN FRIO | | | | | | |
|--|--|-----------|-------------|----------|-----------|-------------|
| REF. | Descripción | Formato | Marca | PVP | Descuento | Oferta 2024 |
| CRITUBOS | | | | | | |
| 123263 | CRYO 1 ML Rosca Interna Con Faldon Serig.Esteril | C/5 X 100 | Greiner | 108,75 € | 0% | 108,75 € |
| 121263 | CRYO 2 ML.Rosca Interna Fondo Redondo Serig.Esteril | C/5 X 100 | Greiner | 89,38 € | 0% | 89,38 € |
| 126263 | CRYO 2 ML.Rosca Externa Con Faldón.Serig.Esteril | C/5 X 100 | Greiner | 96,88 € | 0% | 96,88 € |
| 127263 | CRYO 4 ML.Rosca Externa Con Faldón.Serig.Esteril | C/6 X 50 | Greiner | 67,13 € | 0% | 67,13 € |
| 124261 | CRYO 5 ML.Rosca Interna Fondo Redondo Esteril | C/6 X 50 | Greiner | 46,88 € | 0% | 46,88 € |
| CAJAS DE CRIOPRESERVACIÓN (-80°C) * | | | | | | |
| B50 | GLW-Box PP natural, 130 x 130 x 45 mm, for 9 x 9 tubes <i>Para tubos de 1.5 i 2 mL. A partir de 100 unidades: 3,04 €/Caja</i> <i>* Otros formatos consultar. http://www.glw-storingsystems.com/</i> | 1 unidad | GLW Storing | 4,04 € | 10% | 3,64 € |

OFERTA 30 DE JUNIO 2024



MICROBIOLOGIA

PLACAS BACTERIOLOGIA

| REF. | Descripción | Formato | Marca | PVP | Descuento | Oferta 2024 |
|--------|-----------------------------------|---------|--------------|----------|-----------|-------------|
| 200200 | PLACA PETRI 90X14MM | 25X20 | Deltalab | 62,83 € | 20% | 50,26 € |
| 200201 | PLACA PETRI 55X14MM | 80x15 | Deltalab | 115,38 € | 20% | 92,30 € |
| P101 | PLACA PETRI 90 X 16,2 MM. ESTERIL | C/480 | Soria Genlab | 69,24 € | 5% | 65,78 € |

* Otros formatos consultar. <http://www.deltalab.es/>

ASAS y ASA CALIBRADAS

| | | | | | | |
|----------|---|-------|----------|----------|-----|----------|
| 302744 | Asa calibrada Estéril 1 UL B/10 PEEL PACK | 4X500 | Deltalab | 119,99 € | 20% | 95,99 € |
| 302754 | Asa calibrada Estéril 10 UL B/10 PEEL PACK | 4X500 | Deltalab | 119,99 € | 20% | 95,99 € |
| 200500.1 | Asa de Digralsky Esteril 5 uni peel pack | 1000 | Deltalab | 119,47 € | 20% | 95,58 € |
| 200510.1 | Asa de Digralsky Esteril una unidad peel pack | 1000 | Deltalab | 195,54 € | 20% | 156,43 € |

HISTOLOGÍA

PORTAOBJETOS y CUBREOBJETOS

| REF. | Descripción | Formato | Marca | PVP | Descuento | Oferta 2024 |
|---------|--|---------|----------|---------|-----------|-------------|
| D100003 | Porta EUROTUBO Cantos Sin Pulir C/Banda Mate | 50 | Deltalab | 3,92 € | 15% | 3,33 € |
| D100004 | Porta EUROTUBO Cantos Pulidos C/Banda Mate | 50 | Deltalab | 4,68 € | 35% | 3,04 € |
| D102020 | Cubreobjetos 20X20 EUROTUBO | 5X200 | Deltalab | 26,28 € | 15% | 22,34 € |
| D102222 | Cubreobjetos 22X22 EUROTUBO | 5x200 | Deltalab | 29,62 € | 15% | 25,17 € |
| D102424 | Cubreobjetos 24X24 EUROTUBO | 5x200 | Deltalab | 33,22 € | 15% | 28,24 € |

PRECIOS VÁLIDOS HASTA 30 DE JUNIO 2024
Precios sin IVA

OFERTA 30 DE JUNIO 2024



| CULTIVO CELULAR Y DE TEJIDOS | | | | | | |
|-------------------------------------|---|---------|----------|----------|-----------|-------------|
| PLACAS CULTIVO CELULAR | | | | | | |
| REF. | Descripción | Formato | Marca | PVP | Descuento | Oferta 2024 |
| D200035 | PLACA CULTIVO CELULAR C/TAPA ø32,8MM | 960 | Deltalab | 225,51 € | 20% | 180,41 € |
| D200060 | PLACA CULTIVO CELULAR C/TAPA ø52MM | 600 | Deltalab | 173,32 € | 20% | 138,66 € |
| D200100 | PLACA CULTIVO CELULAR C/TAPA ø87,8MM | 30x10 | Deltalab | 119,04 € | 20% | 95,23 € |
| D200150 | PLACA CULTIVO CELULAR C/TAPA ø135,5MM | 120x1 | Deltalab | 207,61 € | 20% | 166,09 € |
| D200001 | PLACA MULTIWELL 6 POC.TRAT.C/TAPA | 100 | Deltalab | 155,62 € | 20% | 124,50 € |
| D200002 | PLACA MULTIWELL 12 POC.TRAT.C/TAPA | 100 | Deltalab | 161,90 € | 20% | 129,52 € |
| D200003 | PLACA MULTIWELL 24 POC.TRAT.C/TAPA | 100 | Deltalab | 161,90 € | 20% | 129,52 € |
| D200004 | PLACA MULTIWELL 48 POC.TRAT.C/TAPA | 100 | Deltalab | 174,35 € | 20% | 139,48 € |
| FRASCOS CULTIVO CELULAR | | | | | | |
| D200010 | FRASCO CULTIVO CELULAR 25ML NO TRAT. NO VENT. | 200 | Deltalab | 114,71 € | 20% | 91,77 € |
| D200011 | FRASCO CULTIVO CELULAR 50ML NO TRAT. NO VENT. | 200 | Deltalab | 120,74 € | 20% | 96,59 € |
| D200012 | FRASCO CULTIVO CELULAR 25ML TRAT. NO VENT. | 200 | Deltalab | 129,79 € | 20% | 103,83 € |
| D200013 | FRASCO CULTIVO CELULAR 50ML TRAT. NO VENT. | 200 | Deltalab | 135,83 € | 20% | 108,67 € |
| D200014 | FRASCO CULTIVO CELULAR 250ML TRAT. NO VENT. | 100 | Deltalab | 156,95 € | 20% | 125,56 € |
| D200015 | FRASCO CULTIVO CELULAR 600ML TRAT. NO VENT. | 40 | Deltalab | 104,11 € | 20% | 83,29 € |
| D200020 | FRASCO CULTIVO CELULAR 25ML NO TRAT.VENT. | 200 | Deltalab | 151,00 € | 20% | 120,80 € |
| D200021 | FRASCO CULTIVO CELULAR 50ML NO TRAT.VENT. | 200 | Deltalab | 160,25 € | 20% | 128,20 € |
| D200022 | FRASCO CULTIVO CELULAR 25ML TRAT.VENT. | 200 | Deltalab | 160,25 € | 20% | 128,20 € |
| D200023 | FRASCO CULTIVO CELULAR 50ML TRAT.VENT. | 200 | Deltalab | 167,51 € | 20% | 134,01 € |
| D200024 | FRASCO CULTIVO CELULAR 250ML TRAT. VENT. | 100 | Deltalab | 173,02 € | 20% | 138,42 € |
| D200025 | FRASCO CULTIVO CELULAR 600ML TRAT.VENT. | 40 | Deltalab | 129,22 € | 20% | 103,37 € |
| RASPADOR | | | | | | |
| D200030 | RASPADOR CELULAR GIRATORIO 30CM B/U | 150 | Deltalab | 178,56 € | 20% | 142,85 € |
| D200034 | RASPADOR CELULAR 25CM B/U | 100 | Deltalab | 77,77 € | 20% | 62,22 € |

PRECIOS VÁLIDOS HASTA 30 DE JUNIO 2024
Precios sin IVA

